

15 FACHADA NORDESTE
ESCALA 1/50

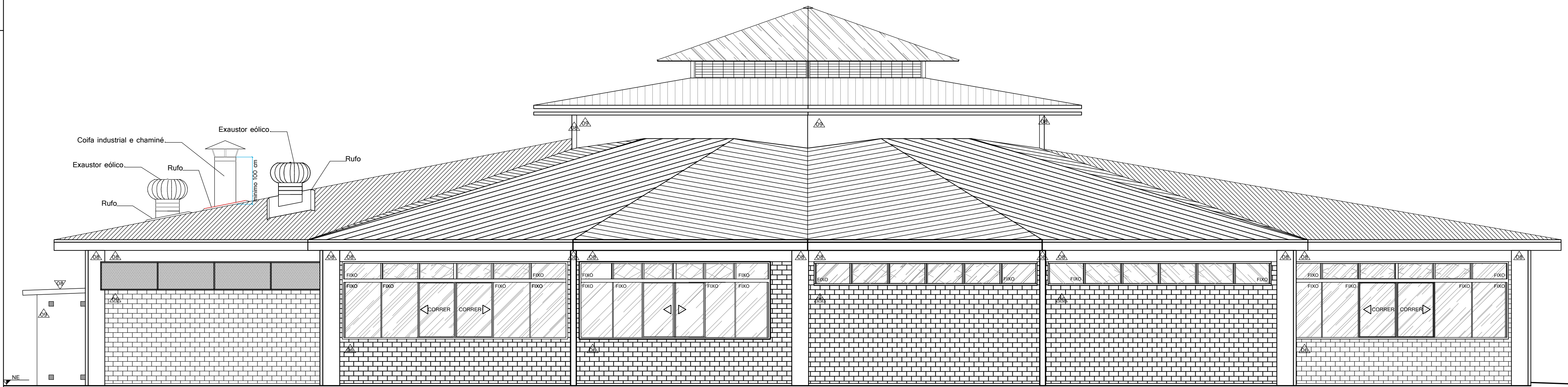

16 FACHADA NORDESTE
ESCALA 1/50

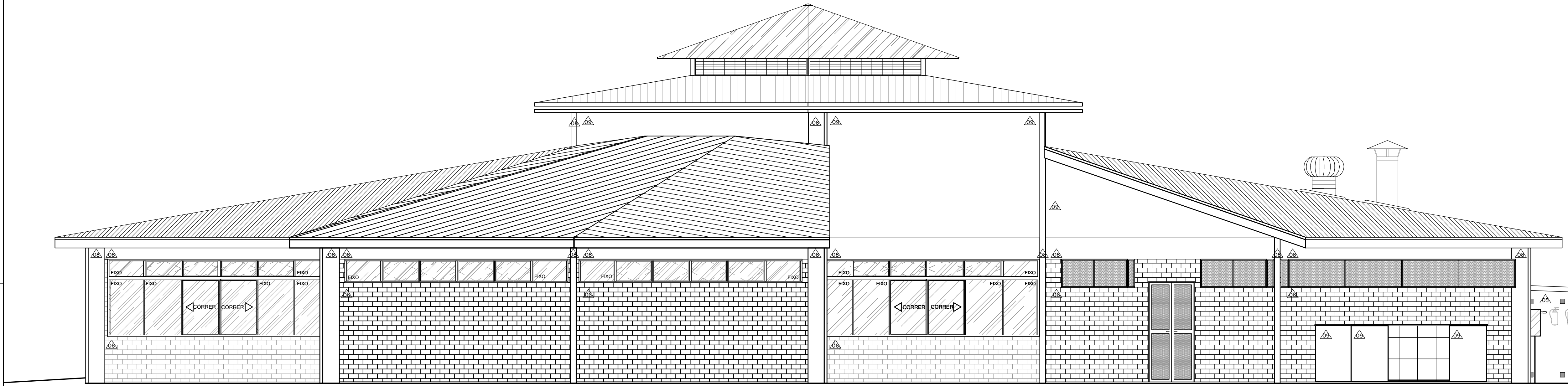

17 FACHADA SUDESTE
ESCALA 1/50



18 FACHADA SUDESTE
ESCALA 1/50

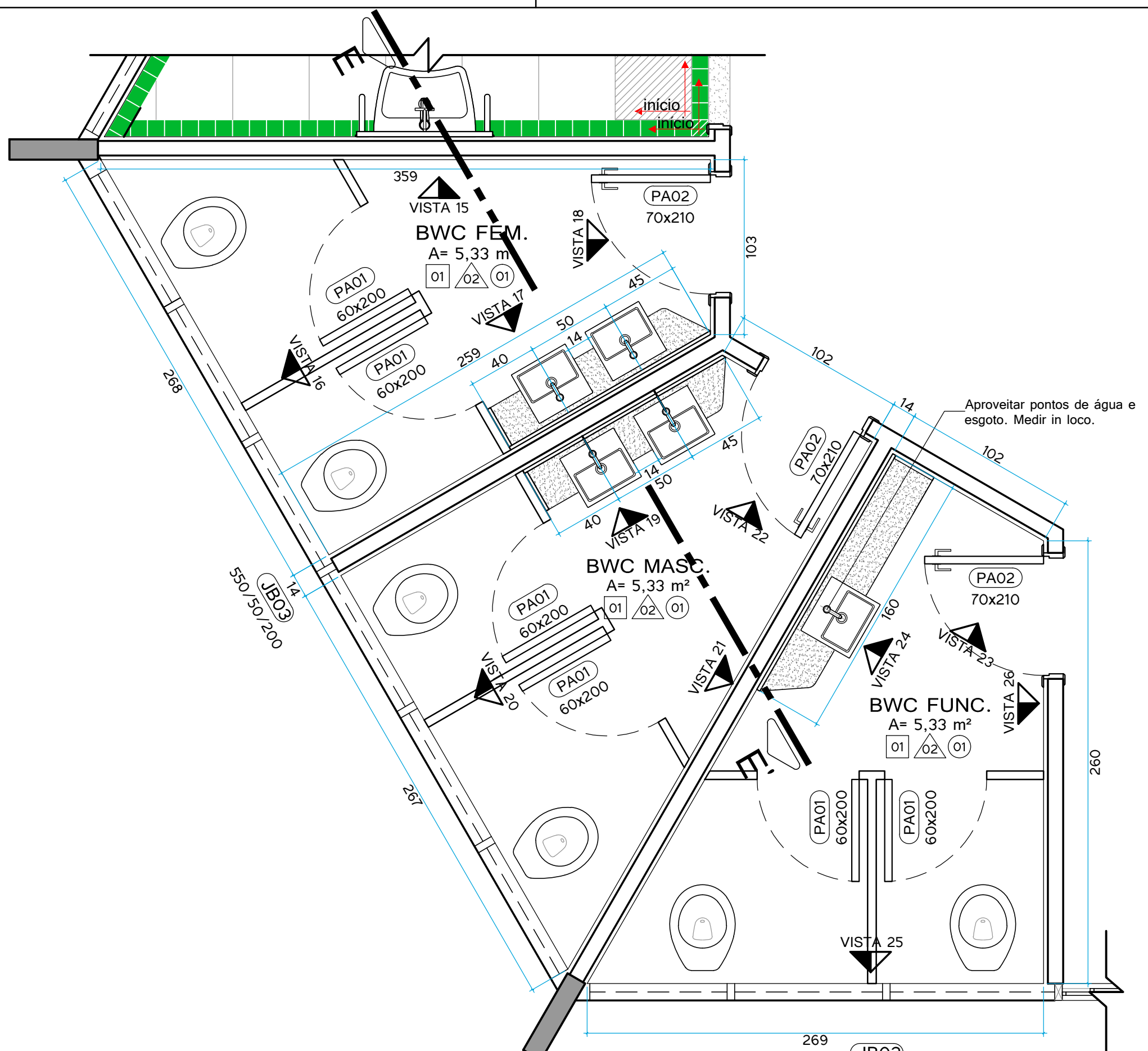

19 PLANTA BAIXA DOS SANITÁRIOS
(MASC./ FEM./ FUNCIONÁRIOS)
ESCALA 1/25

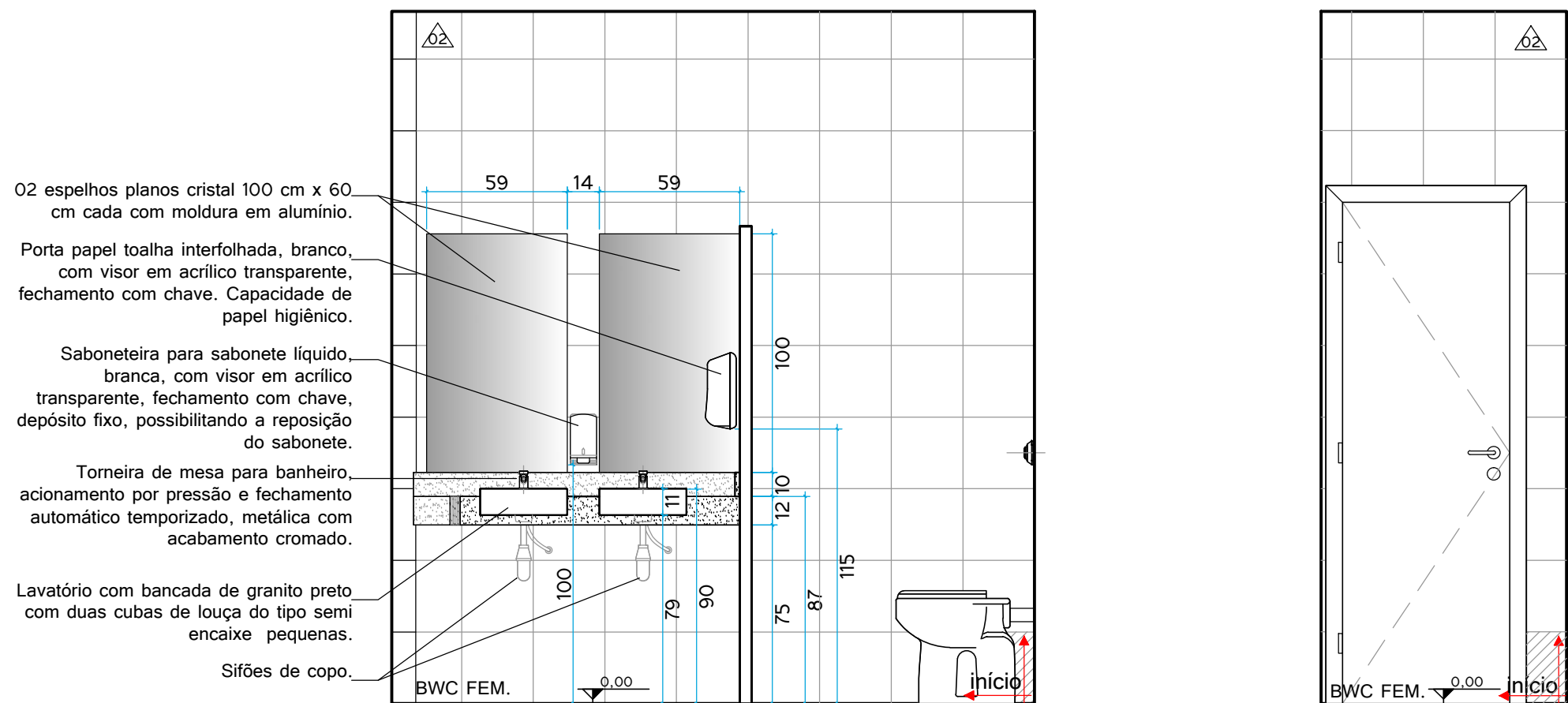

20 VISTA 17 - BWC FEMININO

21 VISTA 18 - BWC FEMININO
ESCALA 1/25

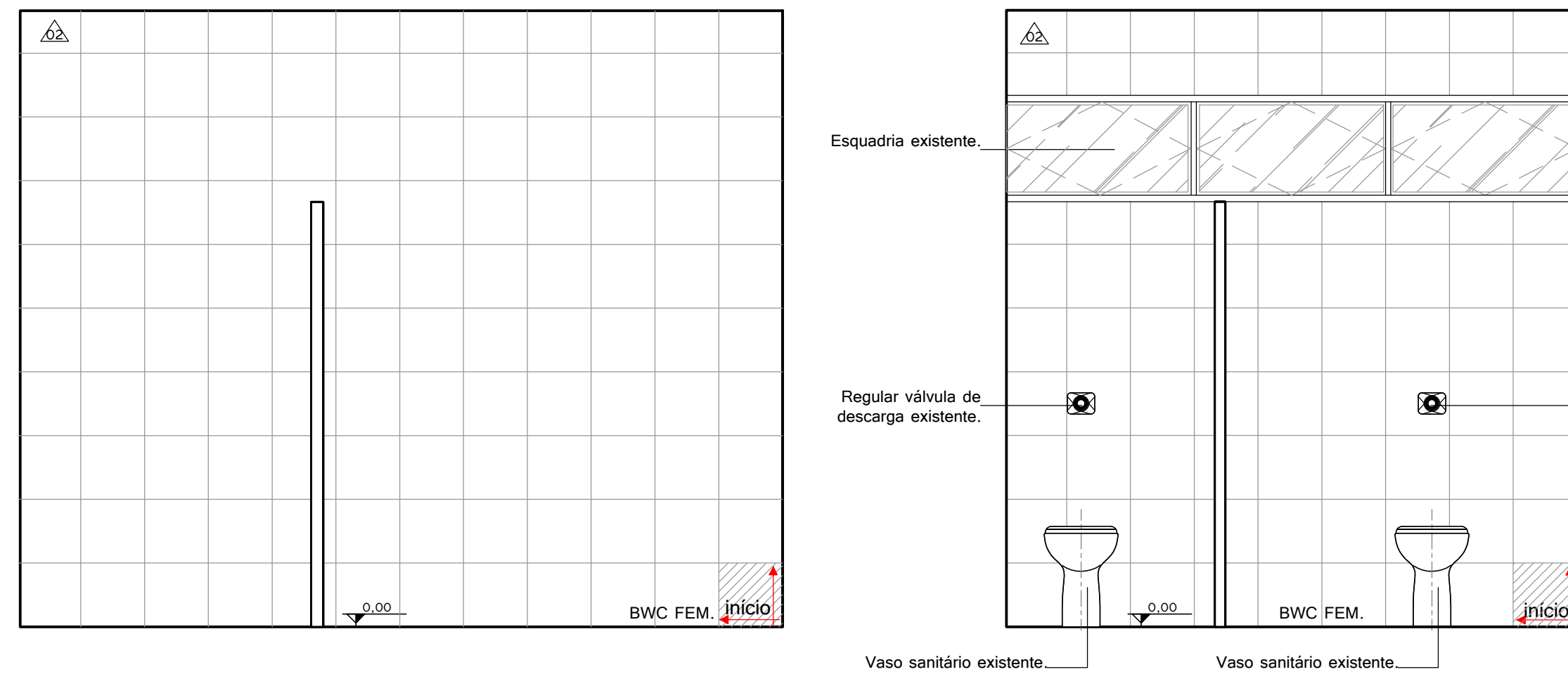

22 VISTA 15 - BWC FEMININO

23 VISTA 16 - BWC FEMININO
ESCALA 1/25

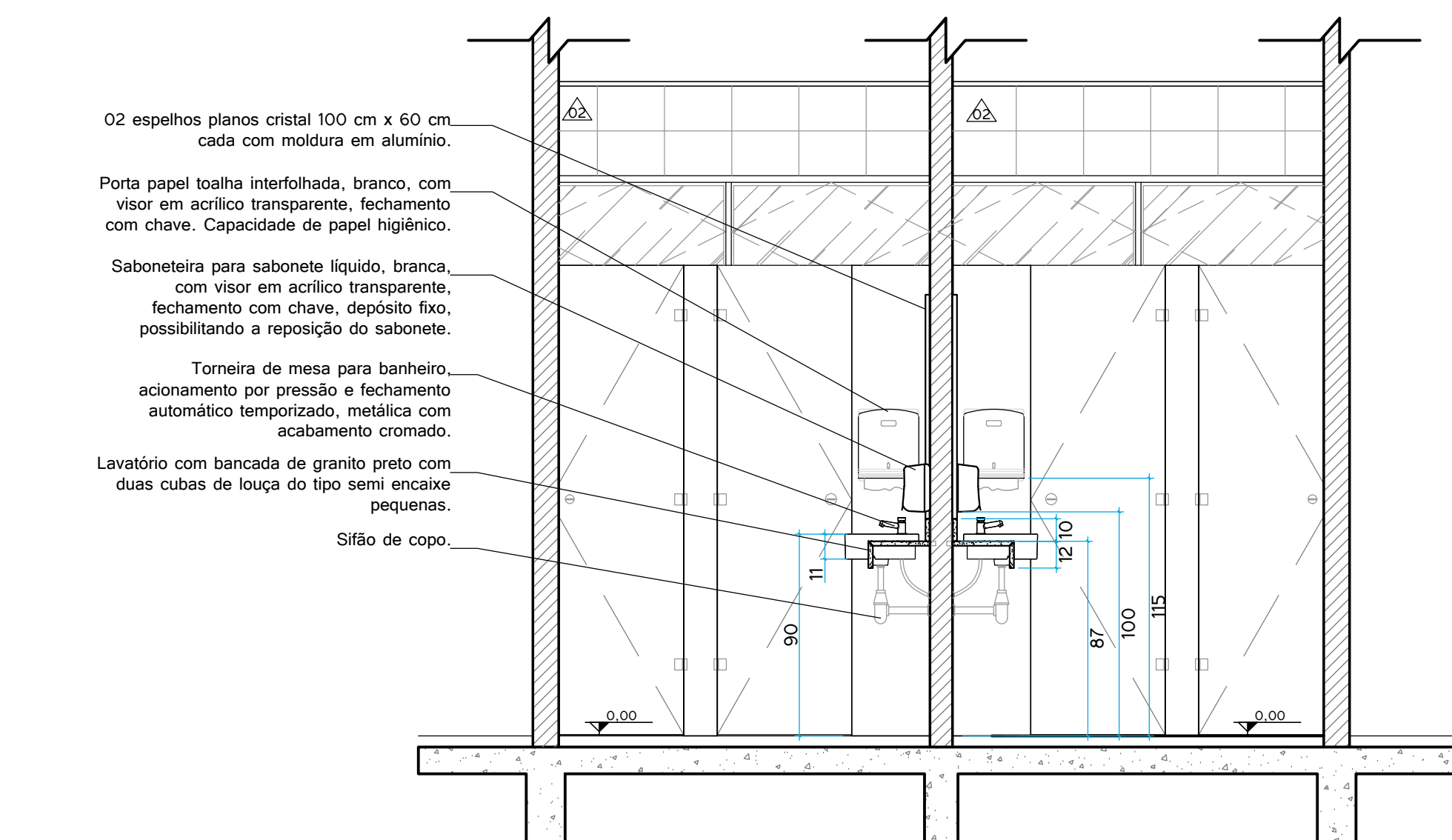

24 CORTE EE' - BWCs FEMININO E MASCULINO
ESCALA 1/25

LEGENDA					
	Parede simples de concreto estrutural, resistente ao fogo - tempo mínimo calculado no projeto PCI				
	Elemento estrutural				
	Divisão de tipo Naval M (altura = 210 cm)				
	Divisão de tipo Naval N (altura = 210 cm)				
	Cofa				
	Linha de projeção				
	Cofa				
	Cotas de nível do piso acabado em centímetros				
	Cotas de nível da área externa não identificada				
	Designação das equipamentos				
	Designação das equipamentos				
OBSERVAÇÕES					
01 Todas as cotas dizem respeito à edificação com acabamento (ex.: massa corrida, reboco, revestimento, piso, etc.)					
02 Todas as cotas e indicações de níveis estão em metros					
03 As alturas indicadas são a partir do nível do piso acabado do pavimento térreo.					
QUADRO DE ESQUADRIAS					
COD.	QUANT.	DIMENSÕES (L x A x P)	CARACTERÍSTICAS	MATERIAL	OBSERVAÇÕES
PORTA DE ABRIR - PA					
PA01	6	60/200	Porta de Alar com 01 folha	Madeira lsa com pintura verde semelhante a madeira	Porta existente - bônus dos
PA02	3	70/210	Porta de Alar com 01 folha	Madeira lsa com pintura verde semelhante a madeira	Porta existente - bônus dos
PA03-A	1	60/210	Porta de Alar com 01 folha	Madeira lsa revestida com laminado decorativo	Porta existente - bônus dos
PA03-B	1	60/210	Porta de Alar com 01 folha + revestimento decorativo	Madeira lsa revestida com laminado decorativo	Tramador
PA04	1	60/210	Porta de Alar com 01 folha	Madeira lsa com pintura verde semelhante a madeira	Desperda
PA05	1	60/210	Porta de Alar com 01 folha	Madeira lsa com pintura verde semelhante a madeira	Desperda
PA06	8	60/210	Porta de Alar com 01 folha	Madeira lsa com pintura verde semelhante a madeira, com acabamento metálico inferior	Sanitário sanitário/ Pintura/argila / Salas de 01 a 04
PA07	1	100/210	Porta de Alar com 04 folhas móveis	Estrutura em ferro preta com 03 folhas de vidro e 02 folhas com lsa negro e alumínio	Assento de fundação da cozinha
PA08	1	90/170	Porta de Alar revestida com 0201 folha	Alumínio anodizado natural	Arranjo de gás GLP
PORTA DE CORRER - PC					
PC01	1	170/250	Porta de Correr com 02 folhas móveis e batedas até base de vidro	Cofaz em alumínio anodizado branco, vidro temperado 100% 10 mm de espessura	Assento ao buffet/ refeitório
PC02	1	351/250	Porta de Correr com 02 folhas móveis, 02 folhas lsa e batedas	Estrutura em aço galvanizado com 04 folhas de vidro e batedas de vidro	Porta existente - cofaz principal ao prédio
PORTA VU VEM - PV					
PV01	3	100/210	Porta Vu e Vem com 02 folhas móveis com visores, fechamento automático	Madeira lsa revestida com laminado metacrilático, com visores de vidro lsa	Cofaz/ Desperda
VIDEIRO FIXO - VF					
VF01	1	160/160	Esquadria fixa	Cofaz em alumínio anodizado branco, vidro temperado 100% 10 mm de espessura	Assento ao buffet/ refeitório
VF02	1	160/160	Esquadria fixa	Cofaz em alumínio anodizado branco, vidro temperado 100% 10 mm de espessura	Assento ao buffet/ refeitório
JANELA BASCULANTE - JB					
JB01	2	150/150	Janela basculante com 02 folhas lsa e 04 folhas móveis	Estrutura em aço pintado, vidro lsa com espessura de 4mm	DM/ Desperda
JB02	2	275/160	Janela basculante com 02 folhas lsa e 04 folhas móveis	Estrutura em aço pintado, vidro lsa com espessura de 4mm	Janela existente - San dos
JB03	8	550/550	Janela basculante com 02 folhas lsa e 04 folhas móveis	Estrutura em aço pintado, vidro lsa com espessura de 4mm	Janela existente - Cozinha/ Refeitório/ Playroom/ BWC Acasal/ BWC Feminino e Masculino/ Salas de 01 a 04
JB04	1	550/450	Janela basculante com 02 folhas lsa e 04 folhas móveis	Estrutura em aço pintado, vidro lsa com espessura de 4mm	Cofaz
JANELA DE CORRER - JC					
JC01	2	275/160/90	Janela de Correr com 02 folhas lsa e 02 folhas móveis	Estrutura em aço pintado, vidro lsa com espessura de 4mm	Janela existente - Sala 05/ Criação 01
JC02	2	446/160/90	Janela de Correr com 02 folhas lsa e 02 folhas móveis	Estrutura em aço pintado, vidro lsa com espessura de 4mm	Janela existente - Refeitório
JC03	4	150/160/90	Janela de Correr com 02 folhas lsa e 02 folhas móveis	Estrutura em aço pintado, vidro lsa com espessura de 4mm	Janela existente - Refeitório/ buffet/ lsa do Cofaz
TELA MOSQUITEIRO - TM					
TM01	2	160/160/95	Tela Mosquiteiro com tela verde retorcida	Estrutura em alumínio anodizado branco,	DM/ Desperda
TM02	1	160/160/95	Tela Mosquiteiro com tela verde retorcida	Estrutura em alumínio anodizado branco,	DM/ Desperda
TM03	2	160/160/95	Tela Mosquiteiro com tela verde retorcida	Estrutura em alumínio anodizado branco,	Cofaz/ Desperda

QUADRO DE ACABAMENTOS			
IV	PISO	ACABAMENTO	REVESTIMENTO
01	Piso existente a ser mantido.		
02	Piso tipo Porcelanato (60 cm x 60 cm) com acabamento Natural (M) e borda retilineada, na cor bege claro, atenção de água inferior a água 0,15%.		
03	Piso tipo Cerâmico (45 cm x 45 cm) com acabamento Acetinado, na cor bege escuro, Classe de resistência a abrasão (PEI) 5.		
04	Piso tipo Cerâmico (45 cm x 45 cm) com acabamento Acetinado, na cor bege claro, Classe de resistência a abrasão (PEI) 5.		
05	Piso tipo Cerâmico (45 cm x 45 cm) com acabamento Acetinado, na cor bege claro, Classe de resistência a abrasão (PEI) 5.		
06	Estado de madeira sobre piso de concreto.		
PAREDE			
01	Revestimento tipo porcelanato (31,5 cm x 60 cm) com acabamento Acetinado e borda retilineada, na cor branca, atenção de água inferior a água 0,15%.		
02	Revestimento tipo Cerâmico (45 cm x 45 cm) com acabamento Acetinado, na cor branca, Classe de resistência a abrasão (PEI) 5.		
03	Revestimento tipo Cerâmico (10 cm x 10 cm) com acabamento Acetinado, na cor bege escuro, Classe de resistência a abrasão (PEI) 5.		
04	Pintura com tinta acrílica acetinada lavável de primeira linha na cor branca.		
05	Pintura com tinta PVA, base de primeira linha na cor branca.		
06	Pintura com tinta acrílica fosca de primeira linha, sobre tipo cerâmico maciço opaco (cor vermelho terracota).		
07	Divisor de tipo Naval na cor Area Jundiaí.		
08	Vento poliestireno sobre concreto aparente.		
09	Pintura com tinta acrílica fosca de primeira linha na cor branca.		
TETO			
01	Fundo PVC branco existente.		
02	Cobertura de vidro com estrutura metálica, existente.		
03	Pintura com tinta acrílica fosca de primeira linha na cor branca sobre lã.		

		INSTITUTO FEDERAL Catarinense	
INSTITUTO FEDERAL DE EDUCAÇÃO CIÊNCIA E TECNOLOGIA CATARINENSE		AUTORA DO PROJETO:	
INDÍCE: CAMPUS CONCÓRDIA RODOVIA SC 283, S/Nº VILA FRAGOSOS - CONCÓRDIA - SC		ENG. CIVIL RODRIGO BOEING ALTHOF CREA SC 063290-5	
REFORMA: CANTINA E ÁREAS DE VIVÊNCIA		TÍTULO DO DESENHO:	
FACHADAS/ PLANTA-VISTAS-CORTES DOS SANITÁRIOS		FOLHA:	
OBJETIVO DO PROJETO: REFORMA		TIPO DE PROJETO: PROJETO BÁSICO	
AUTORIA DO DESENHO: ELLEN THOMAZO		ÁREA DO PROJETO: 525,40 m²	
CIDADE - UF: BLUMENAU - SC		REVISÃO Nº: 00	
DATA: 08/2016		ESCALA: INDICADA	
		REFERENCIAL: ARQ 04/08	